

Piano Territoriale di Coordinamento Provinciale
 L.R. 3 Gennaio 2005 - n° 1
Variante Generale

Il territorio rurale la struttura agraria
P. 04

Responsabile del procedimento
 Dr. Agr. Renato Ferretti

Progetto a cura del Servizio Pianificazione Territoriale, SIT, Promozione, Turismo e Commercio

coordinamento generale del progetto, infrastrutture, paesaggio e valutazione integrata
 Dr. Agr. Renato Ferretti
aspetti informativi e cartografici
 Dr. Geol. Marco De Martin Mazzaloni
aspetti geologico-ambientali
 Arch. Giuseppina Di Loreto - Arch. Silvia Lombardi - Arch. Francesca Simonetti
aspetti urbanistici

Aspetti del territorio rurale, delle risorse territoriali e paesaggistiche
 Ilaria Bonanno
 con la collaborazione di Massimo Chiti, Massimo Zini, Giovanni Colza

Infomatizzazione
 Walter Tosi
 con la collaborazione di Laura Rai, Stefano Barducci, Piero Bracci, Alessandro Casati

Collaborazione generale
 Carlo Selmi

APPROVATO
 D.C.P. n° 123 del 21.04.2009

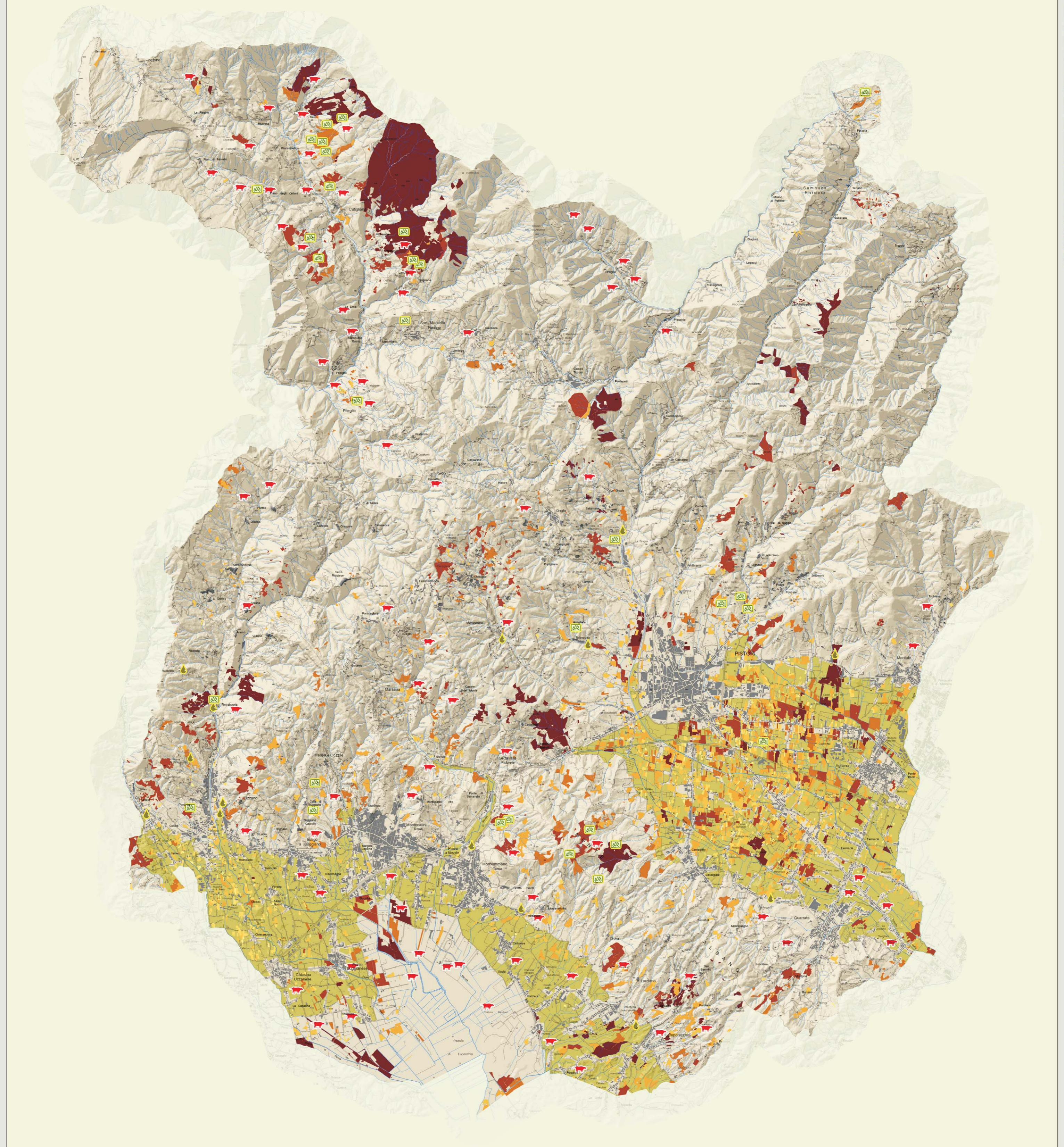

LEGENDA

- Aziende agrituristiche
- Allevamenti
- Frantoi

Struttura fondiaria - Classi di ampiezza

- 0 - 1 ettari
- 1 - 2 ettari
- 2 - 5 ettari
- 5 - 10 ettari
- 10 - 20 ettari
- 20 - 50 ettari
- oltre 50 ettari

Struttura agraria

- Area ad esclusiva funzione agricola
- Area a prevalente funzione agricola

Scala 1:50000